ZÁSADY ÚZEMNÍHO ROZVOJE JIHOMORAVSKÉHO KRAJE
ve znění Aktualizací č. 1, 2 a 3a

I.2. Výkres ploch a koridorů nadmístního významu, včetně územního systému ekologické stability 1 : 100 000

LEGENDA
JEVY SCHVALOVANÉ

PLOCHY A KORIDORY - NÁVRH

DOPRAVNÍ INFRASTRUKTURA
dle PÚR *nadmístní*
- koridor pro silniční dopravu
- veřejný terminál s vazbou na logistické centrum
- koridor pro železniční dopravu
- terminál IDS
- vodní cesta (Baťův kanál)
- letiště Brno - Tuřany

KŘÍŽOVATKY
- mimoúrovňová křižovatka
- výbranná úrovňová křižovatka

TECHNICKÁ INFRASTRUKTURA
dle PÚR *nadmístní*
- koridor pro vedení el. energie
- elektrická stanice 400 kV
- elektrická stanice 110 kV
- koridor pro plynovod
- podzemní zásobník plynu
- koridor pro ropovod
- koridor pro horkovod
- koridor pro vodovod

VODNÍ REŽIM - Protipovodňová ochrana
dle PÚR *nadmístní*
- technická protipovodňová opatření
- přírodě blízká protipovodňová opatření

ÚZEMNÍ SYSTÉM EKOLOGICKÉ STABILITY
ÚSES - plocha pro:
- nadregionální biocentrum
- regionální biocentrum
ÚSES - koridor pro:
- nadregionální biokoridor
- regionální biokoridor

PLOCHY A KORIDORY - ÚZEMNÍ REZERVA

DOPRAVNÍ INFRASTRUKTURA
dle PÚR *nadmístní*
- koridor pro silniční dopravu
- koridor pro železniční dopravu
- propojení spojení Dunaj - Odra - Labe
- letiště Brno - Tuřany

KŘÍŽOVATKY
- mimoúrovňová křižovatka

TECHNICKÁ INFRASTRUKTURA
dle PÚR *nadmístní*
- podzemní zásobník plynu
- lokality akumulace povrchových vod

IDENTIFIKAČNÍ KÓDY PLOCH A KORIDORŮ

	územní / návrh	*rezervy*
		DOPRAVNÍ INFRASTRUKTURA
D502	R0502	silnice
D501		veřejný terminál s vazbou na logistické centrum
D201	R0201	železniční
D01		terminál IDS
DL01	RDL01	vodní D
D101	R0101	vodní
		TECHNICKÁ INFRASTRUKTURA
TE01		vedení el. energie
TEP02	RTEP02	podzemní zásobník zásobník plynu
TE001		ropovod
TE701		horkovod
VD01		vodovod, vodovod
PO701		technické protipovodňové opatření
PO01		přírodě blízké protipovodňové opatření
	RLAP001	lokality akumulace povrchové vody
		ÚSES
NRBC 26		nadregionální biocentrum
RBC 2		regionální biocentrum
N 1001		nadregionální biokoridor - vodní
N 1007		nadregionální biokoridor - teplomilný doubravní
N 1026		nadregionální biokoridor - mírní
R LO0001		nadregionální biokoridor - mezofilní hájový
R 0,5RBC		nadregionální biokoridor - mezofilní bučinný
RK 01		regionální biokoridor
RK JMK13		příklad popisu skladebné části ÚSES nad rámec ÚTP (1996)

LEGENDA
JEVY INFORMATIVNÍ

ADMINISTRATIVNÍ HRANICE
- hranice státu
- hranice kraje
- hranice správního obvodu obce s rozšířenou působností (ORP)
- hranice správního obvodu obce
- hranice katastrálního území

OBCE
- krajské město
- obec s rozšířenou působností
- jiná obec

PLOCHA ZVLÁŠTNÍCH ZÁJMŮ
- vojenský újezd Březina

VEŘEJNÁ DOPRAVNÍ A TECHNICKÁ INFRASTRUKTURA
- dálnice s OP
- silnice I. třídy s OP
- silnice II. a III. třídy s OP
- vybrané mimoúrovňové křižovatky s OP
- železniční trať s OP - celostátní
- železniční trať s OP - regionální
- vodní cesta Otrokovice-Rohatec (Baťův kanál)
- mezinárodní letiště
- vnitrostátní letiště
- elektrické vedení 400 kV s OP
- elektrické vedení 220 kV s OP
- elektrické vedení 110 kV s OP
- ropovod s OP
- plynovod VTL s OP
- produktovod s OP
- dálkový vodovod s OP

Poznámka:
Ochranná a bezpečnostní pásma dopravní a technické instrastruktury jsou limity využití území.
OP = ochranné pásmo

ČÍSLO DÁLNICE A SILNICE
- dálnice
- silnice I. třídy
- silnice II. třídy
- silnice III. třídy

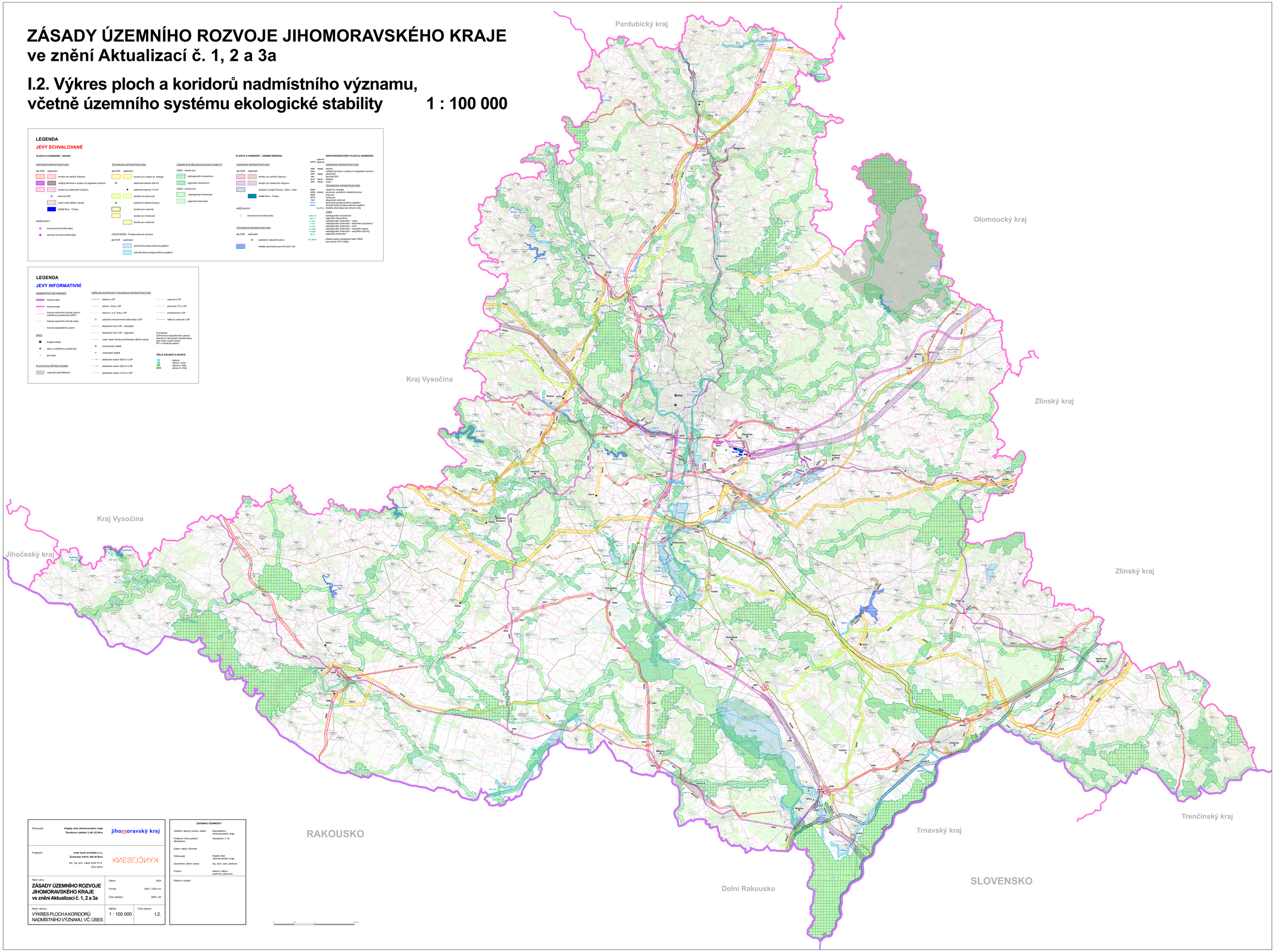

Pořizovatel:	**Krajský úřad Jihomoravského kraje** **Žerotínovo náměstí 3, 601 82 Brno**
Projektant:	**kvest kynčl architekti s.r.o.** **Šumavská 416/15, 602 00 Brno** doc. Ing. arch. Jakub Kynčl Ph.D. ČKA 02672
Název akce:	**ZÁSADY ÚZEMNÍHO ROZVOJE JIHOMORAVSKÉHO KRAJE ve znění Aktualizací č. 1, 2 a 3a**
Datum:	2024
Formát:	1600 x 1200 mm
Číslo zakázky:	00641_65
Název výkresu:	VÝKRES PLOCH A KORIDORŮ NADMÍSTNÍHO VÝZNAMU, VČ. ÚSES
Měřítko:	1 : 100 000
Číslo výkresu:	I.2.

ZÁZNAM O ÚČINNOSTI

Opatření obecné povahy vydalo:	Zastupitelstvo Jihomoravského kraje
Pořadové číslo poslední aktualizace:	Aktualizace č. 3a
Datum nabytí účinnosti:	
Pořizovatel:	Krajský úřad Jihomoravského kraje
Oprávněná úřední osoba:	Ing. arch. Jana Janíková
Funkce:	vedoucí odboru územního plánování
Razítko a podpis:	