ZÁSADY ÚZEMNÍHO ROZVOJE JIHOMORAVSKÉHO KRAJE

I.4. Výkres veřejně prospěšných staveb a veřejně prospěšných opatření

1 : 100 000

LEGENDA

JEVY SCHVALOVANÉ

PLOCHY A KORIDORY - NÁVRH

DOPRAVNÍ INFRASTRUKTURA

dle PUR *nadmístní*

- koridor pro silniční dopravu
- veřejný terminál s vazbou na logistické centrum
- koridor pro železniční dopravu
- terminál IDS
- vodní cesta (Baťův kanál)
- letiště Brno - Tuřany

KŘÍŽOVATKY

- mimoúrovňová křižovatka
- vybraná úrovňová křižovatka

TECHNICKÁ INFRASTRUKTURA

dle PUR *nadmístní*

- koridor pro vedení el. energie
- elektrická stanice 400 kV
- elektrická stanice 110 kV
- koridor pro plynovod
- podzemní zásobník plynu
- koridor pro ropovod
- koridor pro horkovod
- koridor pro vodovod

VODNÍ REŽIM - Protipovodňová ochrana

dle PUR *nadmístní*

- technická protipovodňová opatření
- přírodě blízká protipovodňová opatření

IDENTIFIKAČNÍ KÓDY PLOCH A KORIDORŮ - VEŘEJNĚ PROSPĚŠNÁ STAVBA

návrh DOPRAVNÍ INFRASTRUKTURA

- DS001 silniční
- DS201 veřejný terminál s vazbou na logistické centrum
- DS401 letiště Brno
- DS501 terminál IDS
- DS601 lávka
- DS801 vodní

TECHNICKÁ INFRASTRUKTURA

- TE001 elektrické vedení el. energie
- TE101 zásobník plynu
- TE201 ropovod
- TE301 horkovod
- TE401 skupinový vodovod
- PO002 technické protipovodňové opatření

IDENTIFIKAČNÍ KÓDY PLOCH A KORIDORŮ - VEŘEJNĚ PROSPĚŠNÉ OPATŘENÍ

návrh TECHNICKÁ INFRASTRUKTURA

- PO002 přírodě blízká protipovodňové opatření

LEGENDA

JEVY INFORMATIVNÍ

ADMINISTRATIVNÍ HRANICE

- hranice státu
- hranice kraje
- hranice správního obvodu obce s rozšířenou působností (ORP)
- hranice správního obvodu obce
- hranice katastrálního území

OBCE

- krajské město
- obec s rozšířenou působností
- jiná obec

PLOCHA ZVLÁŠTNÍCH ZÁJMŮ

- vojenský újezd Březina

VEŘEJNÁ DOPRAVNÍ A TECHNICKÁ INFRASTRUKTURA

- dálnice s OP
- silnice I. třídy s OP
- silnice II. a III. třídy s OP
- vybrané mimoúrovňové křižovatky s OP
- železniční trať s OP - celostátní
- železniční trať s OP - regionální
- vodní cesta Otrokovice-Rohatec (Baťův kanál)
- mezinárodní letiště
- vnitrostátní letiště
- elektrické vedení 400 kV s OP
- elektrické vedení 220 kV s OP
- elektrické vedení 110 kV s OP
- ropovod s OP
- plynovod VTL s OP
- produktovod s OP
- dálkový vodovod s OP

Poznámka:
Ochranná a bezpečnostní pásma dopravní a technické infrastruktury jsou limity využití území; OP = ochranné pásmo

ČÍSLO DÁLNICE A SILNICE

- dálnice
- silnice I. třídy
- silnice II. třídy
- silnice III. třídy

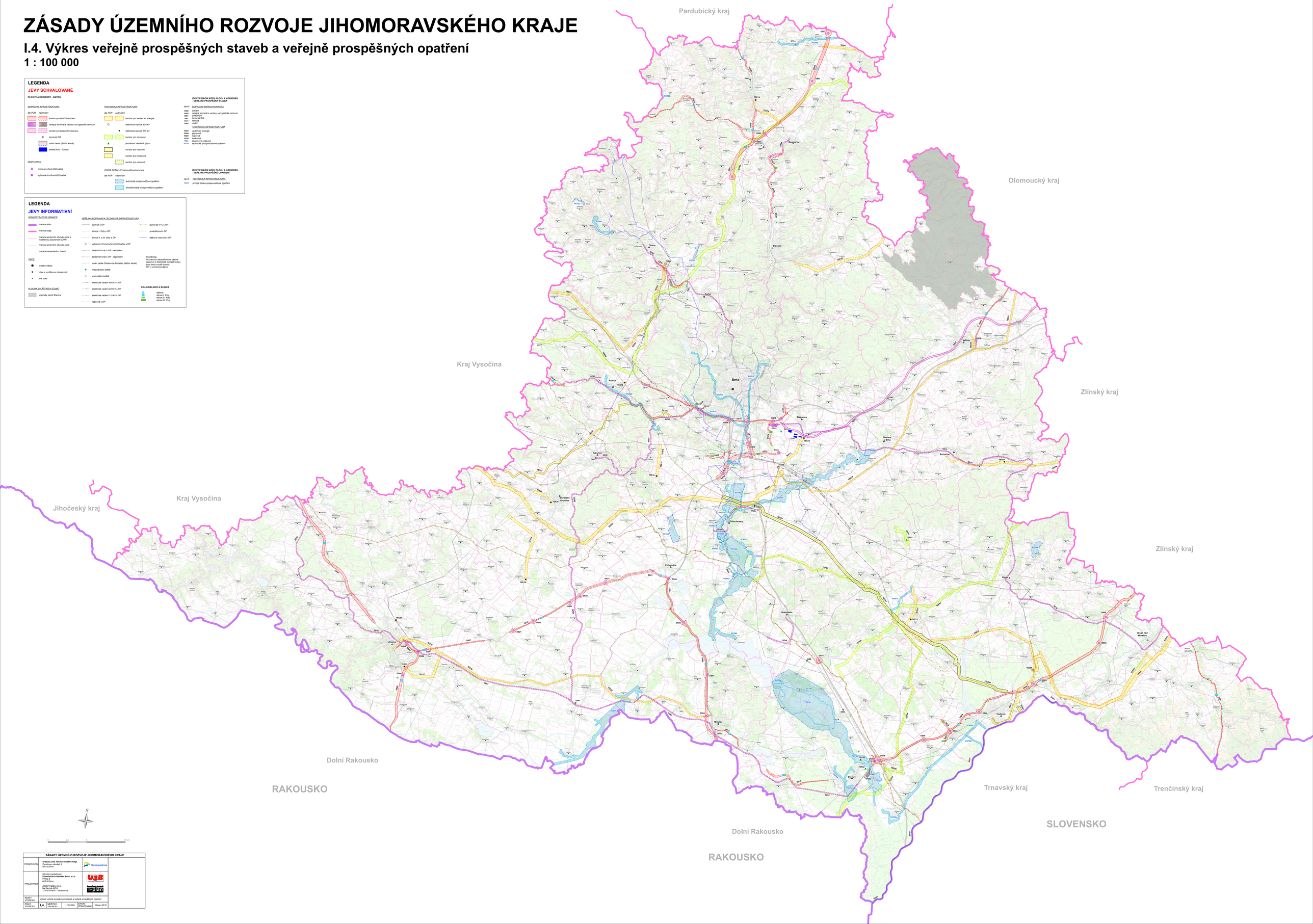

ZÁSADY ÚZEMNÍHO ROZVOJE JIHOMORAVSKÉHO KRAJE			
POŘIZOVATEL	**Krajský úřad Jihomoravského kraje** Žerotínovo náměstí 3 601 82 Brno		
PROJEKTANT	Sdružení společností **Urbanistické středisko Brno, s.r.o.** Přízeba 8 602 00 Brno **Atelier T-plan, s.r.o.** Na Špitále 2070 170 00 Praha 7 - Holešovice		
NÁZEV VÝKRESU	Výkres veřejně prospěšných staveb a veřejně prospěšných opatření		
ČÍSLO VÝKRESU	**I.4.**	MĚŘÍTKO VÝKRESU	1 : 100 000
DATUM ZPRACOVÁNÍ	Březen 2016		