ÚZEMNĚ ANALYTICKÉ PODKLADY JIHOMORAVSKÉHO KRAJE

A. PODKLADY PRO ROZBOR UDRŽITELNÉHO ROZVOJE ÚZEMÍ

A.3. VÝKRES ZÁMĚRŮ NA PROVEDENÍ ZMĚN V ÚZEMÍ

1 : 100 000

ADMINISTRATIVNÍ HRANICE

- hranice státu
- hranice kraje
- hranice správního obvodu obce s rozšířenou působností (ORP)
- hranice správního obvodu obce
- hranice katastrálního území
- vojenský újezd Březina

OBCE

- krajské město
- obec s rozšířenou působností
- obec s pověřeným obecním úřadem

TOPOGRAFICKÝ PODKLAD

- zastavěné území
- vodní plocha
- vodní tok
- pozemek určený k plnění funkce lesa

STAV

DOPRAVNÍ INFRASTRUKTURA

- dálnice s OP
- rychlostní silnice s OP
- silnice I. třídy s OP
- silnice II. třídy s OP
- silnice III. třídy s OP
- vybrané mimoúrovňové křižovatky s OP
- železniční trať s OP - celostátní
- železniční trať s OP - regionální
- mezinárodní letiště
- vnitrostátní letiště
- vodní cesta Otrokovice-Rohatec (Baťův kanál)

TECHNICKÁ INFRASTRUKTURA

- elektrické vedení 400 kV s OP
- elektrické vedení 220 kV s OP
- elektrické vedení 110 kV s OP
- výrobna elektřiny o výkonu větším než 1 MW s OP
- rozvodna a transformovna VVN - VVN s OP
- rozvodna a transformovna VVN - VN s OP
- ropovod s OP
- plnovod VVTL s OP
- produktovod s OP
- podzemní zásobník plynu s OP
- zóna havarijního plánování EDU
- páteřní radiorelé vé trasy

SLEDOVANÉ ZÁMĚRY NA ZMĚNU VYUŽITÍ ÚZEMÍ

VODNÍ REŽIM

Protipovodňová ochrana

- polder
- prioritní oblast
- lokality pro akumulaci povrchových vod (vodní nádrže územně hájené - SVP 1988)
- lokality pro akumulaci povrchových vod (vodní nádrže evidované - SVP 1988)

označení záměrů:

- 1-PO protipovodňové opatření
- 1-VN lokality akumulace povrchových vod (územně hájené dle SVP, 1988)
- 1-VNG lokality akumulace povrchových vod (evidované dle SVP, 1988 a obsažené v podkladu pro generel MZe)

DOPRAVNÍ INFRASTRUKTURA

- dálnice - rozšíření
- rychlostní silnice
- silnice I. třídy
- silnice II. třídy
- mimoúrovňová křižovatka
- logistický terminál
- vysokorychlostní trať
- železniční trať celostátní
- železniční trať regionální
- vodní cesta D-O-L
- vodní cesta Baťův kanál

označení záměrů:

- 1-DS dálnice a silnice I. třídy
- 1-K silnice II. třídy - krajské tahy (závazné)
- 1-KS silnice II. třídy - krajské tahy (směrné)
- 1-Ž železniční trať
- 1-VD vodní cesta
- 1-L logistické centrum

TECHNICKÁ INFRASTRUKTURA - ENERGETIKA

- elektrické vedení 400 kV
- elektrické vedení 110 kV
- transformační stanice
- plynovod VVTL
- plynovod VTL
- horkovod
- ropovod

označení záměrů:

- 1-E elektrické vedení včetně transformačních stanic, plynovod, ropovod, horkovod

TECHNICKÁ INFRASTRUKTURA - VODNÍ HOSPODÁŘSTVÍ

- skupinový vodovod
- odkanalizování

označení záměrů:

- 1-V Hlavní vodovodní řad, kanalizační soustava - kmenová stoka

PLOCHY PRO VÝROBU

- průmyslová zóna > 25 ha
- průmyslová zóna < 25 ha
- brownfield > 25 ha
- brownfield < 25 ha

označení záměrů:

- 1-PZ průmyslové zóny
- 1-BF brownfields

ZÁMĚRY NADMÍSTNÍHO VÝZNAMU PŘEVZATÉ ZE SCHVÁLENÉHO ÚP VÚC BŘECLAVSKO DLE § 187 ODST. 2, ZÁKONA Č. 183/2006 SB. V PLATNÉM ZNĚNÍ

- záměry převzaté

označení záměrů:

- P1-S protipovodňová opatření
- A1-S dálnice a silnice I. a II. třídy
- E1-S elektrické vedení včetně transformačních stanic
- P1-S plynovod
- V1-S skupinový vodovod
- K4-S kmenová stoka kanalizační soustavy

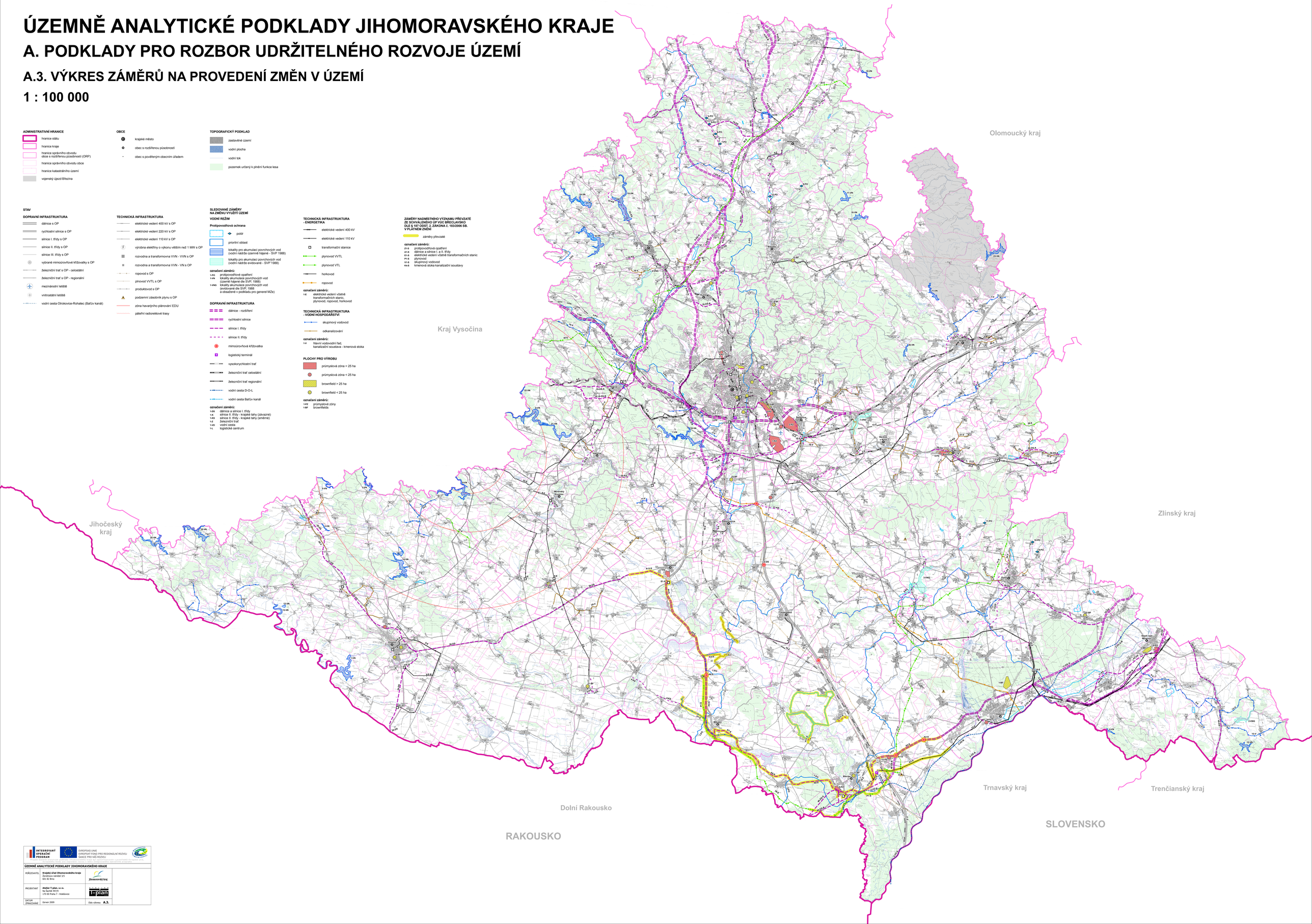

INTEGROVANÝ OPERAČNÍ PROGRAM
Investujeme do vaší budoucnosti
EVROPSKÁ UNIE
EVROPSKÝ FOND PRO REGIONÁLNÍ ROZVOJ
ŠANCE PRO VAŠ ROZVOJ
Tento projekt je spolufinancován Evropskou unií. Cílem tohoto projektu je zkvalitnění strategického rámce pro plánování a koordinaci regionálního rozvoje.

ÚZEMNĚ ANALYTICKÉ PODKLADY JIHOMORAVSKÉHO KRAJE		
POŘIZOVATEL	**Krajský úřad Jihomoravského kraje** Dorotheou náměstí 3/5 601 82 Brno	Jihomoravský kraj
PROJEKTANT	**Ateliér T-plan, s.r.o.** Na Šachtě 493/9 170 00 Praha 7 - Holešovice	T-plan
DATUM ZPRACOVÁNÍ	Červen 2009	Číslo výkresu **A.3.**