ÚZEMNĚ ANALYTICKÉ PODKLADY JIHOMORAVSKÉHO KRAJE

A. PODKLADY PRO ROZBOR UDRŽITELNÉHO ROZVOJE ÚZEMÍ

A.2. VÝKRES LIMITŮ VYUŽITÍ ÚZEMÍ

1 : 100 000

ADMINISTRATIVNÍ HRANICE

- hranice státu
- hranice kraje
- hranice správního obvodu obce s rozšířenou působností (ORP)
- hranice správního obvodu obce
- hranice katastrálního území

OBCE

- krajské město
- obec s rozšířenou působností
- obec s pověřeným obecním úřadem

TOPOGRAFICKÝ PODKLAD

- zastavěné území
- vodní plocha
- vodní tok
- pozemek určený k plnění funkce lesa

VEŘEJNÁ DOPRAVNÍ A TECHNICKÁ INFRASTRUKTURA

Poznámka: Ochranná a bezpečnostní pásma následující dopravní a technické infrastruktury jsou limity využití území
OP = ochranné pásmo

- dálnice s OP
- rychlostní silnice s OP
- silnice I. třídy s OP
- silnice II. třídy s OP
- silnice III. třídy s OP
- vybrané mimoúrovňové křižovatky s OP
- železniční trať s OP - celostátní
- železniční trať s OP - regionální
- mezinárodní letiště
- vnitrostátní letiště
- ochranné pásmo letiště s výškovým omezením
- vodní cesta Otrokovice-Rohatec (Baťův kanál)
- elektrické vedení 400 kV s OP
- elektrické vedení 220 kV s OP
- elektrické vedení 110 kV s OP
- výrobna elektřiny o výkonu > 1 MW s OP
- rozvodna a transformovna VVN - VVN s OP
- rozvodna a transformovna VVN - VN s OP
- ropovod s OP
- plynovod VVTL s OP
- produktovod s OP
- podzemní zásobník plynu s OP
- zóna havarijního plánování EDU
- páteřní radiorelé trasy
- vodovodní řad (dálkový a přívodní) s OP
- kanalizační soustava (kmenová stoka) s OP

PLOCHA ZVLÁŠTNÍCH ZÁJMŮ

- vojenský újezd Březina

KULTURNÍ A HISTORICKÉ DĚDICTVÍ

- památka UNESCO - Lednicko-valtický areál
- památka UNESCO
- nemovitá národní kulturní památka
- městská památková rezervace > 25 ha
- městská památková rezervace < 25 ha
- vesnická památková rezervace < 25 ha
- městská památková zóna > 25 ha
- městská památková zóna < 25 ha
- vesnická památková zóna > 25 ha
- vesnická památková zóna < 25 ha
- krajinná památková zóna
- území s archeologickými nálezy I. a II. kategorie

LÁZEŇSTVÍ

- lázně

POVRCHOVÉ A PODZEMNÍ VODY

- chráněná oblast přirozené akumulace vod
- zranitelná oblast
- ochranné pásmo vodního zdroje I. stupně
- ochranné pásmo vodního zdroje II. stupně - vnitřní
- ochranné pásmo vodního zdroje II. stupně; ochranné pásmo vodního zdroje II. stupně - vnější
- ochranné pásmo vodního zdroje blíže neurčené
- ochranné pásmo přírodních léčivých zdrojů I. stupně
- ochranné pásmo přírodních léčivých zdrojů II. stupně
- záplavové území Q_{100}
- vodní plocha

VEŘEJNÁ TECHNICKÁ INFRASTRUKTURA - NAKLÁDÁNÍ S ODPADY

Hlavní zařízení pro nakládání s odpady

- skládka
- spalovna
- kompostárna

PŘÍRODA A KRAJINA

- národní park
- ochranné pásmo národního parku
- chráněná krajinná oblast
- přírodní park
- maloplošné ZCHÚ přírody > 25 ha
- maloplošné ZCHÚ přírody < 25 ha
- Biosférická rezervace UNESCO
- lokalita výskytu zvláště chráněných druhů rostlin a živočichů s národním významem > 25 ha
- lokalita výskytu zvláště chráněných druhů rostlin a živočichů s národním významem < 25 ha
- ÚSES - nadregionální biocentrum
- ÚSES - regionální biocentrum
- ÚSES - nadregionální biokoridor
- ÚSES - regionální biokoridor
- NATURA 2000 - evropsky významná lokalita > 25 ha
- NATURA 2000 - evropsky významná lokalita < 25 ha
- NATURA 2000 - ptačí oblast
- zvláště kvalitní zemědělské půdy (I. a II. třídy)

HORNINOVÉ PROSTŘEDÍ

- výhradní ložisko > 25 ha
- výhradní ložisko < 25 ha
- chráněné ložiskové území > 25 ha
- chráněné ložiskové území < 25 ha
- dobývací prostor > 25 ha
- dobývací prostor < 25 ha
- prognózní zdroje vyhrazených nerostů > 25 ha
- prognózní zdroje vyhrazených nerostů < 25 ha
- poddolované území > 25 ha
- poddolované území < 25 ha
- sesuvné území > 25 ha
- sesuvné území < 25 ha
- chráněné území pro zvláštní zásahy do zemské kůry

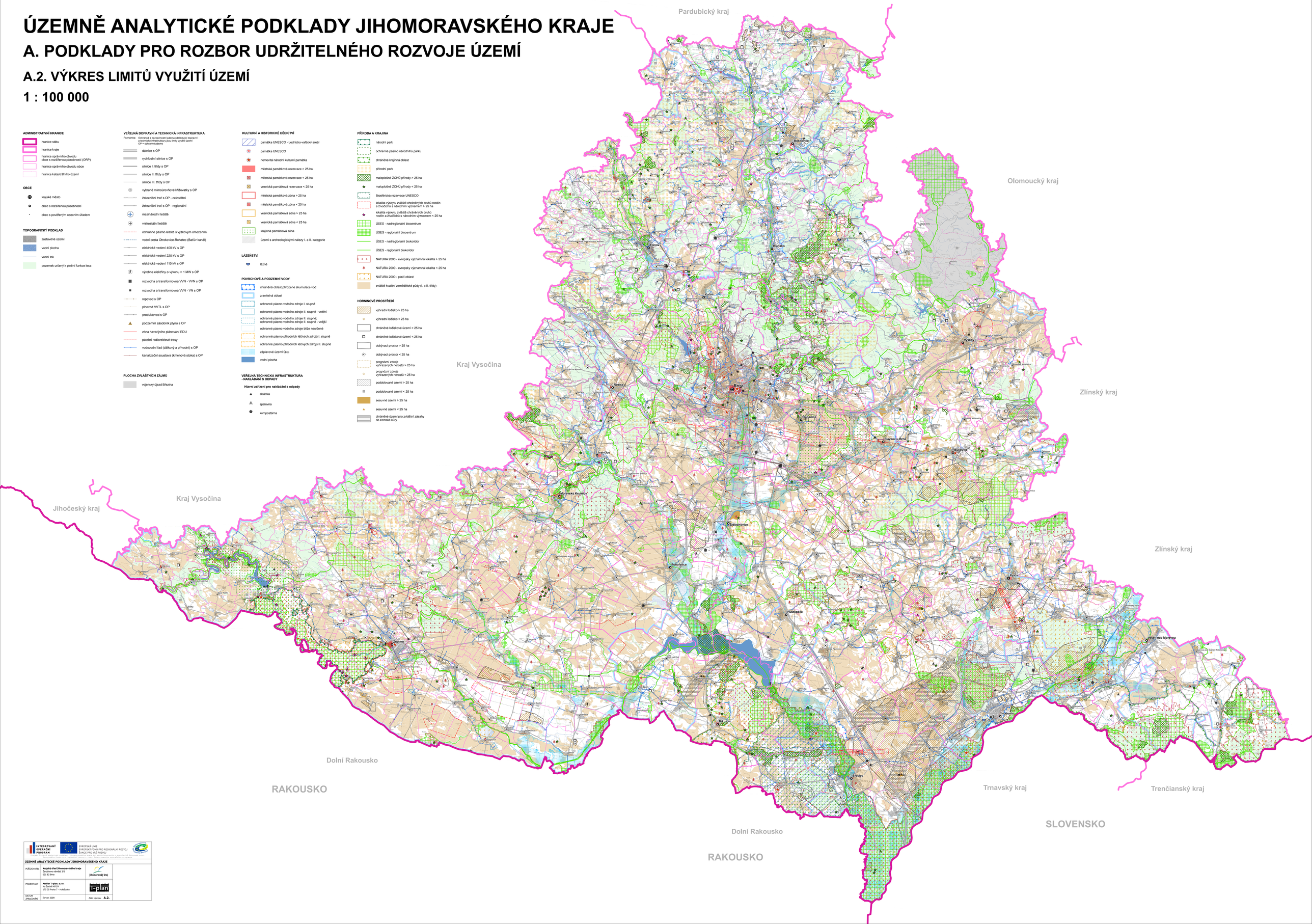

INTEGROVANÝ OPERAČNÍ PROGRAM
EVROPSKÁ UNIE
EVROPSKÝ FOND PRO REGIONÁLNÍ ROZVOJ
ŠANCE PRO VAŠ ROZVOJ
Tento materiál byl vytvořen s finanční podporou Evropského fondu pro regionální rozvoj a státního rozpočtu České republiky v rámci Integrovaného operačního programu

ÚZEMNĚ ANALYTICKÉ PODKLADY JIHOMORAVSKÉHO KRAJE	
POŘIZOVATEL	Krajský úřad Jihomoravského kraje Žerotínovo náměstí 3/5 601 82 Brno
PROJEKTANT	Atelier T-plan, s.r.o. Na Šachtě 497/1 170 00 Praha 7 - Holešovice
DATUM ZPRACOVÁNÍ	Červen 2009
Číslo výkresu:	A.2.