ÚZEMNĚ ANALYTICKÉ PODKLADY JIHOMORAVSKÉHO KRAJE 2013

A.1. VÝKRES LIMITŮ VYUŽITÍ ÚZEMÍ

1 : 100 000

ADMINISTRATIVNÍ HRANICE

- hranice státu
- hranice kraje
- hranice správního obvodu obce s rozšířenou působností (SO ORP)
- hranice správního obvodu obce
- hranice katastrálního území

SÍDLA

- krajské město
- obec s rozšířenou působností
- obec

TOPOGRAFICKÝ PODKLAD

- zastavěné území
- vodní plocha
- vybraná vodní nádrž
- vodní tok

VEŘEJNÁ DOPRAVNÍ A TECHNICKÁ INFRASTRUKTURA

- dálnice
- rychlostní silnice
- silnice I. třídy
- silnice II. třídy
- silnice III. třídy
- vybrané mimoúrovňové křižovatky
- železniční trať - celostátní
- železniční trať - regionální
- mezinárodní letiště
- vnitrostátní letiště
- ochranné pásmo letiště s výškovým omezením
- vodní cesta Otrokovice-Rohatec (Baťův kanál)
- páteřní cyklotrasa
- elektrické vedení 400 kV
- elektrické vedení 220 kV
- elektrické vedení 110 kV
- výroba elektřiny o výkonu > 50 MW
- rozvodna a transformovna VVN - VVN a OP
- rozvodna a transformovna VVN - VN a OP
- ropovod
- plynovod VVTL
- plynovod VTL
- produktovod
- podzemní zásobník plynu
- zóna havarijního plánování EDU - 5 km, 10 km, 20 km
- jná zóna havarijního plánování - vnitřní
- jná zóna havarijního plánování - vnější
- zařízení komunikační sítě
- páteřní radiorelérová trasa
- ochranné pásmo radaru
- vodovodní řad (dálkový a přívodní)
- kanalizační soustava (kmenová stoka)

Pozn.: ochranná pásma dopravní a technické infrastruktury nejsou ve výkrese zobrazována (s výjimkou OP radaru)

KULTURNÍ A HISTORICKÉ DĚDICTVÍ

- památka UNESCO - Lednicko-valtický areál
- památka UNESCO
- nemovitá národní kulturní památka
- městská památková rezervace > 25 ha
- městská památková rezervace < 25 ha
- vesnická památková rezervace < 25 ha
- jná památková rezervace < 25 ha
- městská památková zóna > 25 ha
- vesnická památková zóna > 25 ha
- městská památková zóna < 25 ha
- vesnická památková zóna < 25 ha
- krajinná památková zóna
- území s archeologickými nálezy I. a II. kategorie

LÁZEŇSTVÍ

- lázně, lázeňské místo

POVRCHOVÉ A PODZEMNÍ VODY

- chráněná oblast přirozené akumulace vod
- zranitelná oblast
- ochranné pásmo vodního zdroje I. stupně
- ochranné pásmo vodního zdroje II. stupně - vnitřní
- ochranné pásmo vodního zdroje II. stupně; ochranné pásmo vodního zdroje II. stupně - vnější
- ochranné pásmo vodního zdroje blíže neurčené
- ochranné pásmo přírodních léčivých zdrojů I. stupně
- ochranné pásmo přírodních léčivých zdrojů II. stupně
- záplavové území Q100

VEŘEJNÁ TECHNICKÁ INFRASTRUKTURA NAKLÁDÁNÍ S ODPADY

Hlavní zařízení pro nakládání s odpady

- skládka
- spalovna
- kompostárna

PŘÍRODA A KRAJINA

- národní park
- ochranné pásmo národního parku
- chráněná krajinná oblast
- přírodní park
- maloplošné ZCHÚ přírody > 25 ha
- maloplošné ZCHÚ přírody < 25 ha
- biosférická rezervace UNESCO
- lokalita výskytu zvláště chráněných druhů rostlin a živočichů s národním významem > 25 ha
- lokalita výskytu zvláště chráněných druhů rostlin a živočichů s národním významem < 25 ha
- NATURA 2000 - evropsky významná lokalita > 25 ha
- NATURA 2000 - evropsky významná lokalita < 25 ha
- NATURA 2000 - ptačí oblast
- zvláště kvalitní zemědělská půda (I. a II. třída ochrany BPEJ)
- les

HORNINOVÉ PROSTŘEDÍ

- výhradní ložisko > 25 ha
- výhradní ložisko < 25 ha
- chráněné ložiskové území > 25 ha
- chráněné ložiskové území < 25 ha
- dobývací prostor > 25 ha
- dobývací prostor < 25 ha
- prognózní zdroje vyhrazených nerostů > 25 ha
- prognózní zdroje vyhrazených nerostů < 25 ha
- poddolované území > 25 ha
- poddolované území < 25 ha
- sesuvné území > 25 ha
- sesuvné území < 25 ha
- chráněné území pro zvláštní zásahy do zemské kůry

PLOCHA ZVLÁŠTNÍCH ZÁJMŮ

- vojenský újezd Libavá
- objekt důležitý pro obranu státu

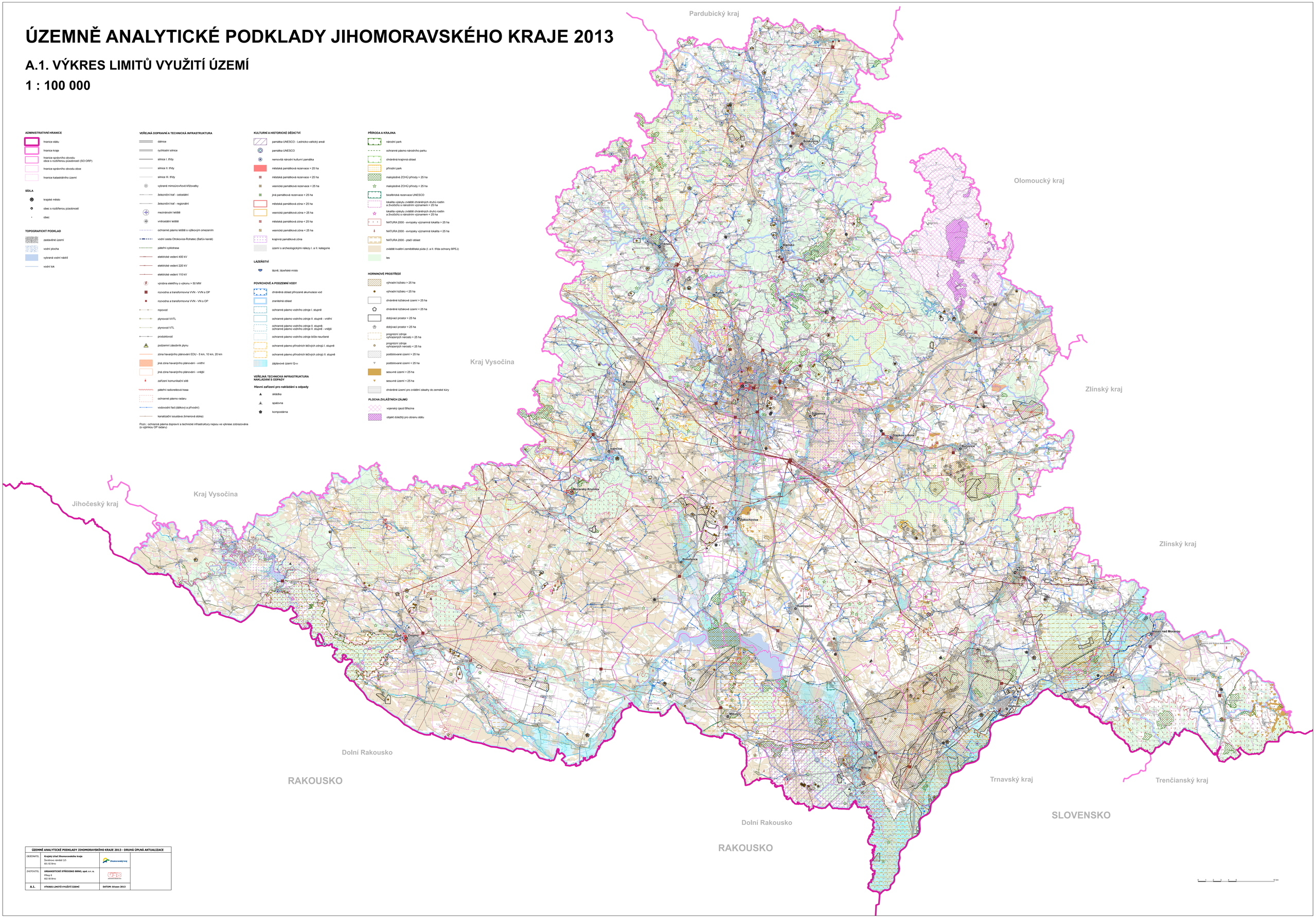

ÚZEMNĚ ANALYTICKÉ PODKLADY JIHOMORAVSKÉHO KRAJE 2013 - DRUHÁ ÚPLNÁ AKTUALIZACE			
OBJEDNATEL:	Krajský úřad Jihomoravského kraje Žerotínovo náměstí 3/5 601 82 Brno	Jihomoravský kraj	
ZHOTOVITEL:	URBANISTICKÉ STŘEDISKO BRNO, spol. s r. o. Přízy 3 602 00 Brno	USB	
A.1.	VÝKRES LIMITŮ VYUŽITÍ ÚZEMÍ	DATUM: březen 2013	